

Wycena numer: **W-18-7-2024-1**

z dnia: 2024/07/19

Wykonawca wyceny : Piotr Jaszewski RS 001597

Właściciel: PGE DOM MAKLERSKI S.A.

Adres: ul. Mysia 2, 00-496 Warszawa

Zadanie: Określenie wartości rynkowej pojazdu

**DANE IDENTYFIKACYJNE POJAZDU**

Dane: [O] VII-2024

Marka: HYUNDAI

Rok produkcji: 2016

Model: i30 1.6 MR'15 E6

Wersja: Classic

Nr rejestracyjny: WI225FN

Rodzaj pojazdu: Samochód osobowy

VIN: TMAD281CAHJ133577



Nr INFO-EKSPERT

016-01079

Data pierwszej rejestracji

2017/01/02

Data oględzin

2024/07/12

Miejsce oględzin

ul. Marsa 95, 04-470 Warszawa  
mazowieckie

Wskazanie drogomierza

86233 km

Okres eksploatacji pojazdu (17/01/02-24/07/19)

91 mies.

Kolor powłoki lakierowej, (rodzaj lakieru)

Biały 2-warstwowy typu uni

Dop. masa całkowita

1820 kg

Rodzaj nadwozia

hatchback 5 drzwiowy

Jednostka napędowa

z zapłonem iskrowym (wtrysk)

Pojemność / Moc silnika

1591 ccm / 99kW (135KM)

Liczba cylindrów / Układ cylindrów / Liczba zaworów

4 / rzędowy / 16

Rodzaj skrzyni biegów

manualna

Rodzaj napędu

przedni (4x2)

Wartość rynkowa brutto wyżej zidentyfikowanego pojazdu, określona na dzień wykonania opinii wynosi:

**23700 PLN**

w tym VAT (23,0%) 4431,71 PLN

**ZAŁĄCZNIKI**

- 1 Wycena wartości - druk podstawowy
- 2 Dokumentacja fotograficzna

RZECZNIK  
Główny Rzecznik Infrastruktury  
Lista Krajowej Infrastruktury  
RS 001597  
Piotr Jaszewski

Wykonawca wyceny : Piotr Jaszewski RS 001597

Właściciel: PGE DOM MAKLERSKI S.A.

Adres: ul. Mysia 2, 00-496 Warszawa

Zadanie: Określenie wartości rynkowej pojazdu

**DANE IDENTYFIKACYJNE POJAZDU**

Dane: [O] VII-2024

Marka: HYUNDAI

Rok produkcji: 2016

Model: i30 1.6 MR 15 E6

Wersja: Classic

Nr rejestracyjny: WI225FN

Rodzaj pojazdu: Samochód osobowy

VIN: TMAD281CAHJ133577

Nr INFO-EKSPERT	016-01079
Data pierwszej rejestracji	2017/01/02
Data oględzin	2024/07/12
Miejsce oględzin	ul. Marsa 95, 04-470 Warszawa mazowieckie
Wskazanie drogomierza	86233 km
Okres eksploatacji pojazdu (17/01/02-24/07/19)	91 mies.
Kolor powłoki lakierowej, (rodzaj lakieru)	Biały 2-warstwowy typu uni
Dop. masa całkowita	1820 kg
Rodzaj nadwozia	hatchback 5 drzwiowy
Jednostka napędowa	z zapłonem iskrowym (wtrysk)
Pojemność / Moc silnika	1591 ccm / 99kW (135KM)
Liczba cylindrów / Układ cylindrów / Liczba zaworów	4 / rzędowy / 16
Rodzaj skrzyni biegów	manualna
Rodzaj napędu	przedni (4x2)

**WYPOSAŻENIE STANDARDOWE (2015.03-2016.05)**

Lp.	Nazwa elementu wyposażenia	Lp.	Nazwa elementu wyposażenia
1	ABS - system zapobiegający blokowaniu kół	21	Poduszki powietrzne boczne przednie
2	Czujniki ciśnienia w oponach	22	Półka bagażnika
3	Fotel kierowcy z regulacją wysokości	23	Radioodtwarzacz CD + MP3
4	Głośniki 4 szt.	24	Schowek chłodzony
5	Gniazdo 12V	25	Spoiler dachowy
6	Gniazdo 12V w bagażniku	26	Sterowanie radiem w kierownicy
7	Immobilizer	27	Sygnalizacja niezapiętych pasów bezpieczeństwa
8	Klimatyzacja	28	System doświetlania zakrętów statyczny
9	Kolumna kierownicy regulowana	29	System kontroli podjazdu HAC
10	Koło zapasowe dojazdowe	30	System kontroli trakcji VSM
11	Komputer pokładowy	31	System stabilizacji toru jazdy ESC
12	Kurtyny powietrzne boczne	32	System sygnalizacji spadku ciśnienia w oponach
13	Lusterka zewnętrzne podgrzewane elektrycznie	33	Szyby przednie regulowane elektrycznie
14	Lusterka zewnętrzne regulowane elektrycznie	34	Światła do jazdy dziennej LED
15	Lusterka zewnętrzne w kolorze nadwozia	35	Światła p/mgienne przednie
16	Mocowanie fotelika dziecięcego ISOFIX	36	Tapicerka tekstylna
17	Nawiew powietrza na siedzenia tylne	37	Wspomaganie układu kierowniczego elektryczne
18	Oparcie siedzeń tylnych dzielone asymetrycznie	38	Zabezpieczenie drzwi tylnych przed otwarciem od wewnątrz

# DOKUMENTACJA FOTOGRAFICZNA

do wyceny nr: W-18-7-2024-1

z dnia: 2024/07/19

## DANE IDENTYFIKACYJNE POJAZDU

Dane: [O] VII-2024

Marka: HYUNDAI

Rok produkcji: 2016

Model: i30 1.6 MR'15 E6

Wersja: Classic

Nr rejestracyjny: WI225FN

Rodzaj pojazdu: Samochód osobowy



03-216 Warszawa, ul. Modlińska 6 lok. nr 111  
tel: (22) 597 61 84, e-mail: info@szczegoznawcy.auto.pl



Województwo Łódzkie  
AUTO MOBILNIE 24  
NIP: 525 212 91 23, Regon: 014226-59  
03-216 Warszawa, ul. Murawska 14 lok. nr 111  
tel: (22) 597 61 01 e-mail: auto@automobilnie24.pl



Techniki Samochodowej i Ruchu Drogowego  
**AUTOMOBILKLUB**  
NIP: 525 212 51 23, Regon: 014926459  
03 216 Warszawa, ul. Modlińska 6 lok. nr 111  
tel: (22) 597 61 81, e-mail: info@szczoznawcy.org.pl



Stowarzyszenie Rzeczoznawców  
Techniki Samochodowej i Ruchu Drogowego  
**AUTOMOBILKLUB**  
NIP: 525 212 51 23, Regon: 014926459  
0-2 216 Warszawa, ul. Modlińska 6 lok. nr 111  
tel: (22) 597 61 35, e-mail: info@rzeczoznawcy.auto.pl



NIP: 525 212 51 23, Regon: 014926459  
03 216 Warszawa, ul. Modlińska 6 lok. nr 111  
tel: (22) 597 61 81, e-mail: info@szczerzawcy.auto.pl

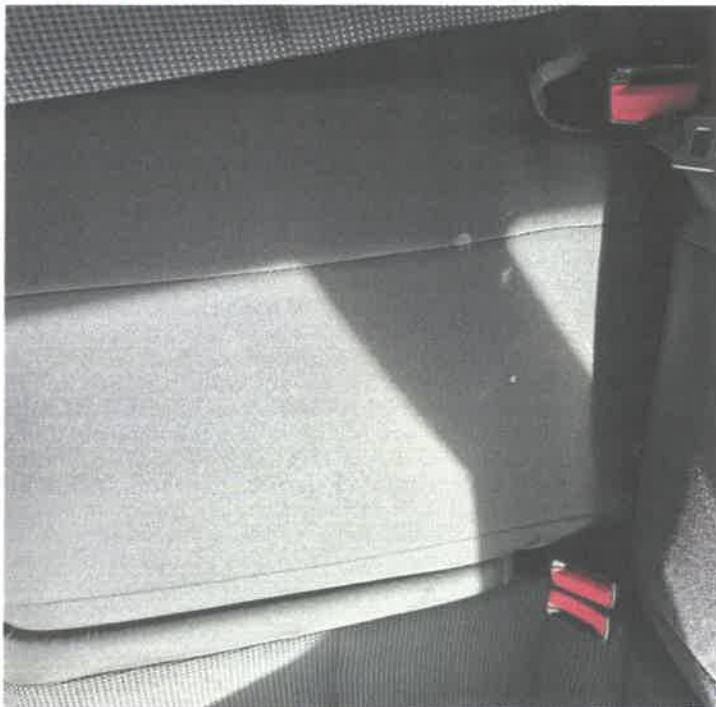

Techniczna - ul. Modlińska 6 lok. nr 111  
**AUTOMOBILKLUB**  
NIP: 525 212 51 23, Regon: 014926459  
03 216 Warszawa - ul. Modlińska 6 lok. nr 111  
tel: (22) 597 61 01, e-mail: info@rzeczoznawcy.auto.pl





Biuro Rzecznika  
Prawo Sądowe i Ruch  
NIP: 525 212 51 23, Region: 01 172  
01-216 Warszawa, ul. Miodowa 6 lok. nr 111  
tel. 22 512 61 01, e-mail: auto.rzecznik@pau.gov.pl



Stowarzyszenie Rzeczoznawców  
Techniki Samochodowej i Ruchu Drogowego  
AUTO-ONLINE  
NIP: 525 212 51 23, Regon: 014926459  
03-216 Warszawa, ul. Modlińska 6 lok. nr 111  
tel: (22) 597 61 01, e-mail: info@rzeczoznawcy-auto.pl



Stowarzyszenie Rzeczoznawców  
Techniki Samochodowej i Ruchu Drogowego  
**AUTOMOBILKLUB**  
NIP: 525 212 51 73, Regon: 014926459  
03 216 Warszawa, ul. Modlińska 6 lok. nr 111  
tel: (22) 597 61 84, e-mail: info@rzeczoznawcy.auto.pl